

みるきんぐ

Milking



TOUHOU PROJECT FANBOOK
for ADULT ONLY

Milking





まえがき

はじめましてこんにちわ
gisyoです。

見た目通り咲夜さんメイン。
咲夜さんしかでません。
ではではどぞー

ふふっ まだまだ
中身残ってそうね……

フゥ……

職務だから……

ヤハッ……
もう出……

じゅ
じゅ
じゅ

一滴残らず……

搾り出さない
と……ね……

フル
フル……



あ……あああ
す……ひい……♪

この雄の生臭い
臭いがたまらないわね
ほんと……

ガク

ガク

ガク

フン……



ブルブル

うかふかふか...

とー
いけない

ポロ

これで
よしと

ようやく職務抜きで
楽しめるわ

二オイ臭いでたら
おまんこが
疼いちゃって

ブル



んっ



...行キ等
味夜ッ人...

ああああ

はんっ……
い……いいわあ……

もっ……
激しく……し……

やっぱり
生ハメに
限るわね







完



缶バッチを作ろうとして
結局やめた美鈴さん

穴埋め魔理沙

(ページ的な意味も含めて)

どうした？お前の好きなキノコを喰わせてやっっているのに……

ゆ……許してくれなんだぜ……

盗みに入るほど食いたかったんだろ！

おっといけない
ちやんと栓をして
あげないとな

.....
.....

あゝ
あゝ

あゝ
あゝ



クロスワード

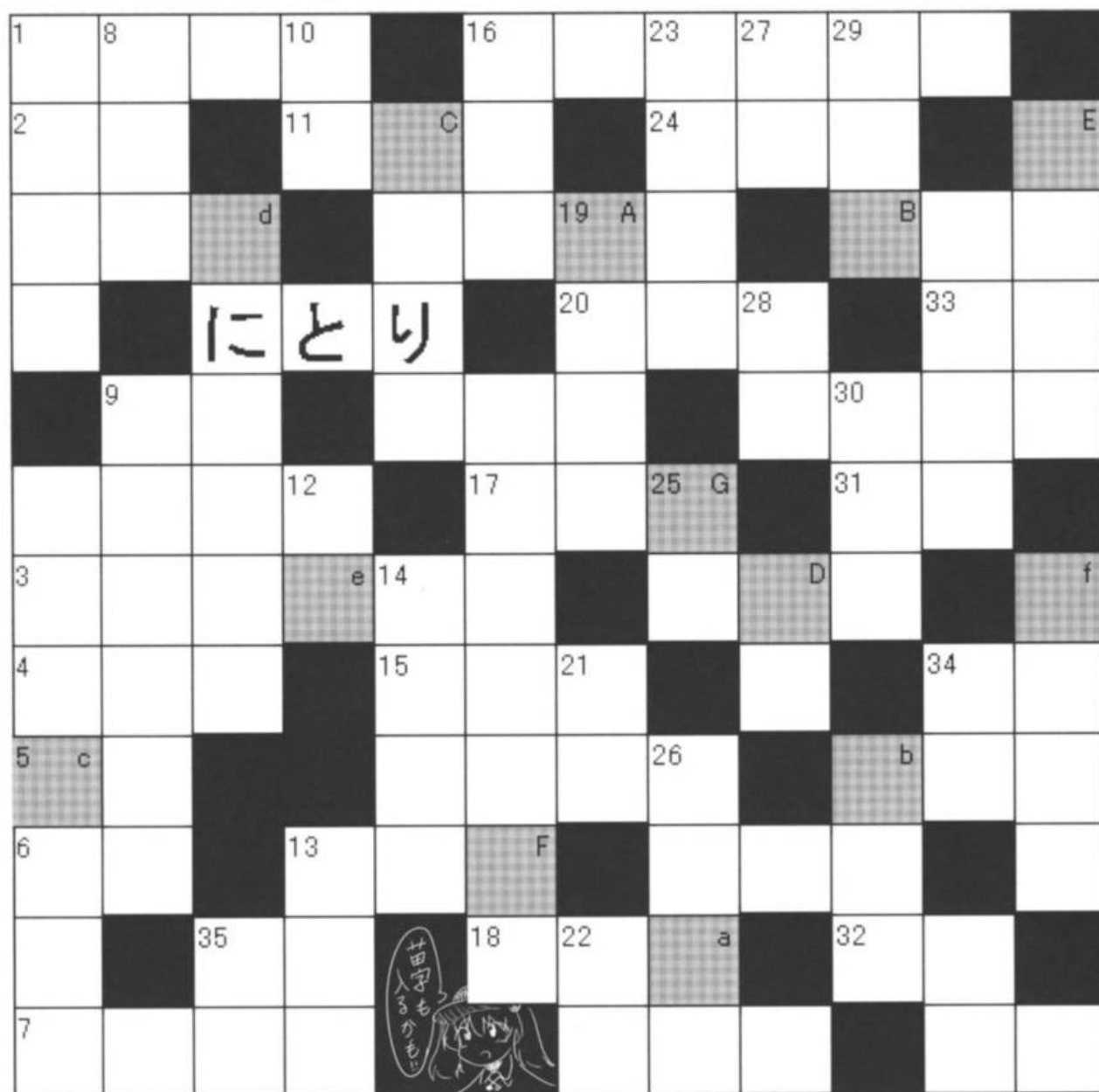

※ノーヒントのところは東方キャラの名前が入ります！

- 縦
- 8 : こむ
 - 9 : ビクトリー
 - 10 : わしじゃない
 - 12 : 入りたいというか入れたい
 - 13 : 男性の夢の一つ
 - 14 : 幻想郷でポピュラーな種族です
 - 16 : 火星に代わって折檻よ！
 - 19 : 張り切る とにかく頑張る そんな意味
 - 21 : 県庁所在地
 - 22 : ○○ラシー 読み書きが出来る程度の能力
 - 23 : 部首のひとつ ○○○○べん
 - 25 : 娘の夫
 - 26 : 病気です
 - 27 : 子どもの頃よく集めたマークだよ
 - 28 : 水○○ 空○○ ○○しめる
 - 29 : 大抵 頭に「ご」を付ける 神様に頼むもの
 - 30 : ○○○あげ
 - 34 : うぐう
 - 35 : ×2すると坊主に

- 横
- 1 : 男性
 - 2 : ○○え！！
 - 3 : な……○○○○○○！！(悪党がよくいいます)
 - 4 : リリカルなのはナンバーズの一人
 - 5 : 川！
 - 6 : チャクラとか唱えるときに結ぶもの
 - 7 : ランランルー
 - 9 : 伝説の鏡です
 - 11 : スパイスが決め手
 - 13 : 腕のいい医者のことを
 - 15 : いいおとこ！！
 - 17 : FF6に出てます
 - 18 : 愛の
 - 20 : ゲームだと投げ捨て、人生だと終わり
 - 24 : 水道水はタダで飲み放題！
 - 31 : ボーカロイド
 - 32 : めこによくついでる
 - 33 : 美少女トレーディングカード
 - 34 : ラブ

| | | | | | | |
|---|---|---|---|---|---|---|
| A | B | C | D | E | F | G |
| a | b | c | d | e | f | |

イラストロジック

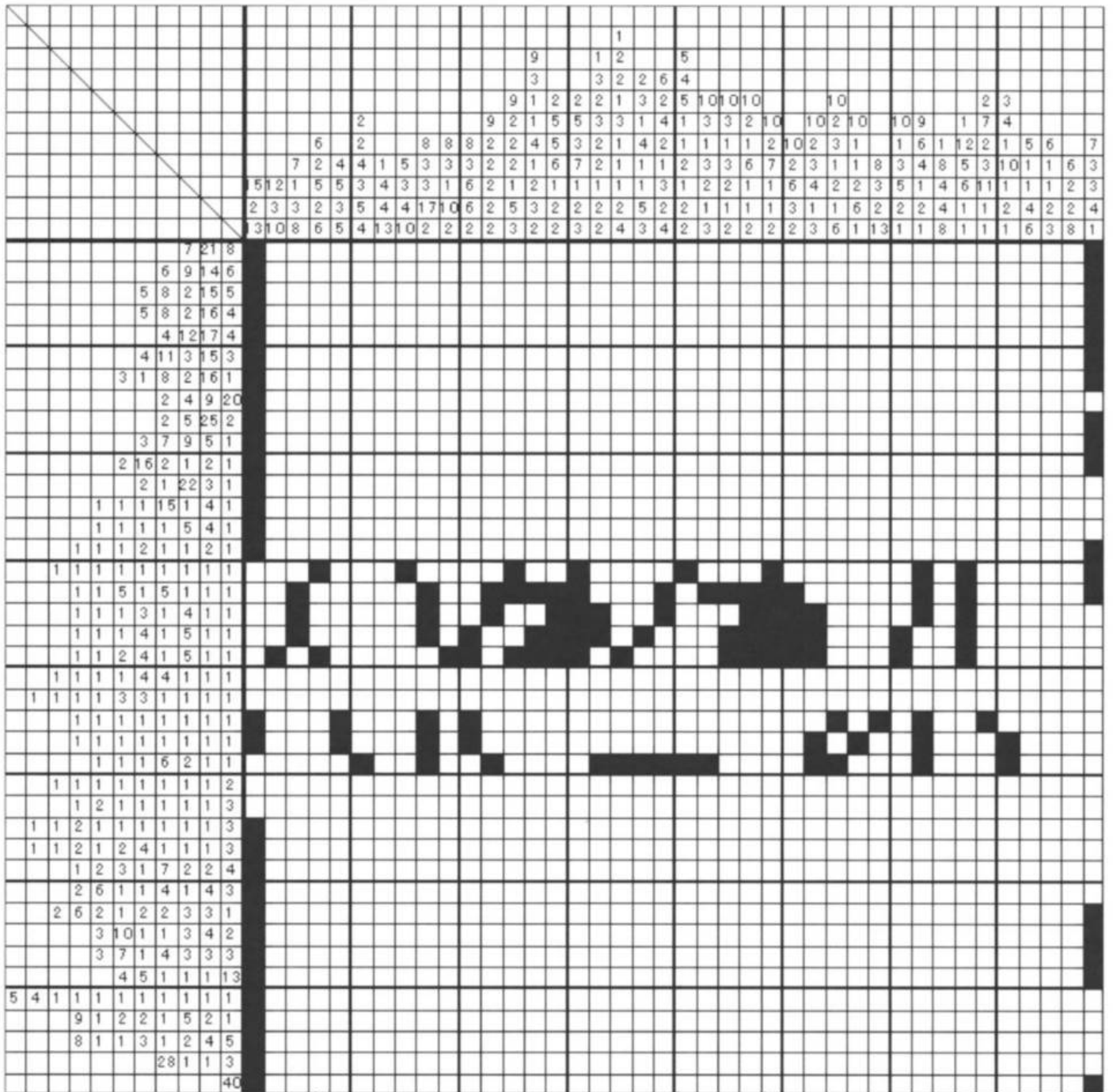

Let's
 (はっ)ん!!
 解ゆっ
 えっ
 ね!!

←解答は次ページで



